

Profesores

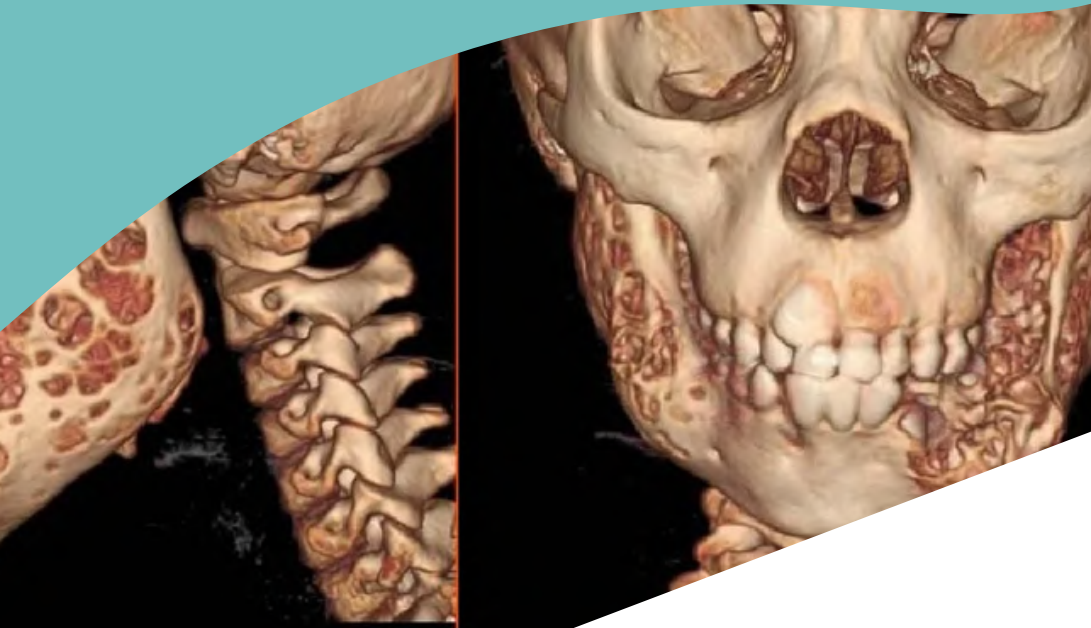

- Dr. Fernando Martín Biasotti
- Dr. Eduardo Sardá Inmán
- Dr. Luis Alonso Briseño Salas
- Dr. David Dosal Bañuelos
- Dr. Osvaldo García Pérez
- Dr. Héctor Montenegro Rosales
- Dr. Andrés Morfín Vela
- Dr. Enrique Ortiz Gallegos
- Dr. Luis Padilla Pérez
- Dr. Jesús Quiroz Ramos
- Dr. Fernando Sucre Grimaldo
- Dra. Monserrat Valdez Rojas
- Dr. Álvaro Verdugo Unigarro

Avales



**ÚNICO CURSO
ON DEMAND
CON ACCESO DURANTE
LOS SIGUIENTES 3 MESES**

Inscripciones

\$1,500.00 M. N.

Depósito Banamex

Cuenta: 1486547932

Cuenta Clabe: 002180014865479324

Depósitos desde el extranjero:

\$100.00 DLLS

Clave SWIFT: BNMXXMM

Clabe: 002180014865479324

Ernesto Fernando Martín Biasotti



<https://ferlarsan.com/la-imagen-ori>



imagenconde@gmail.com

XXIII CURSO ANUAL “LA IMAGEN EN ORL”



**7, 8 y 9
diciembre
2023**

**Profesor Titular
Dr. Fernando Martín Biasotti**

Jueves 7-dic

- 14:00 Bienvenida
Dr. Fernando Martin Biasotti
- 14:10 Las variaciones anatómicas rinosinusales como factor de riesgo quirúrgico
Dr. Andrés Morfín
- 14:30 Análisis de la patología inflamatoria de nariz y senos paranasales
Dr. Jesús Quiroz Ramos
- 14:50 Elementos para la interpretación de la Resonancia Magnética
Dr. Alonzo Briseño Salas
- 15:10 La imagen de la cirugía nasosinusal, secuelas y complicaciones
Dr. Fernando Martín Biasotti
- 15:30 Obstrucción nasal
Dr. Fernando Sucre Grimaldo
- 15:50 Receso
- 16:10 Patología de la base del cráneo anterior
Dr. Fernando Sucre Grimaldo
- 16:30 Intervencionismo en otorrinolaringología y cirugía de cabeza y cuello
Dr. Héctor Montenegro Rosales
- 17:00 Lesiones de la base del cráneo central
Dr. Fernando Sucre Grimaldo
- 17:20 Mapeo vascular facial por ultrasonido
Dr. Alonzo Briseño Salas
- 17:40 Abordaje estratégico de las disfonías
Dr. Eduardo Sardá Inmán
- 18:00 Cuello: el mejor método de imagen para cada caso
Dra. Monserrat Valdez Rojas

Viernes 8-dic

- 14:00 Resonancia del oído
Dr. David Dosal Bañuelos
- 14:20 Abordaje estratégico de las hipoacusias conductivas
Dr. Eduardo Sardá Inmán
- 14:40 Patología inflamatoria del oído
Dr. Fernando Martín Biasotti
- 15:00 Masa vascular visible en oído
Dr. Eduardo Sardá Inmán
- 15:20 Otoesclerosis
Dr. Andrés Morfín Vela
- 15:40 Transtornos del equilibrio
Dr. Eduardo Sardá Inmán
- 16:00 Receso
- 16:20 Lesiones destructivas del peñasco
Dr. Álvaro Verdugo Unigarro
- 16:40 CAI y Ángulo Pontocerebeloso
Dr. Fernando Sucre Grimaldo
- 17:00 Acúfeno pulsátil
Dr. Héctor Montenegro Rosales
- 17:20 Evaluación del candidato a implante coclear
Dr. Fernando Martín Biasotti
- 17:40 Abordaje de las lesiones suprahioideas
Dr. Alonzo Briseño Salas
- 18:00 Abordaje de las lesiones infrahioideas
Dr. Alonzo Briseño Salas
- 18:20 Lesiones quísticas del cuello
Dr. Luis Padilla Pérez

Sábado 9-dic

- 09:00 Ultrasonido en ORL
Dr. Álvaro Verdugo Unigarro
- 09:30 Lesiones de glándulas salivales
Dr. Enrique Ortiz Gallegos
- 09:50 US en patología no tumoral de la tiroides
Dr. Eduardo Sardá Inmán
- 10:20 Evaluación de los ganglios del cuello
Dr. Luis Padilla Pérez
- 10:40 Predicción de la malignidad del ganglio cervical: UNN-RADS Dra. Monserrat Valdéz
- 11:00 Abordaje actual del nódulo tiroideo
Dr. Andrés Morfín Vela
- 11:20 Receso
- 11:40 Técnicas ablativas del nódulo tiroideo
Dr. Andrés Morfín Vela
- 12:00 PET en otorrinolaringología
Dr. Osvaldo García Pérez
- 12:30 Patología de cavidad oral y piso de boca
Dr. Eduardo Sardá Inmán
- 13:00 Buscando el adenoma paratiroideo
Dr. David Dosal Bañuelos
- 13:30 Infecciones de los espacios profundos cervicales
Dr. Fernando Sucre Grimaldo
- 14:00 Clausura del Curso

